

Asoc. Unión de Amigos para la Protección del Agua

Longo Mai, Volcán de Buenos Aires



Propuesta Corredor Biológico "Bosque de Agua"

Septiembre, 2010

¡Conservando el Bosque ...

...protegiendo el Agua!



UNAPROA

Apd. 902-8000
11901 San Isidro
San José

Contacto:
Chris Campregher
Gestión de Proyectos
Teléfonos: 89 60 05 50
83 46 42 60

Correo electrónico:
campregher@gmx.at
leounaproa@gmail.com

Propuesta Bosque de Agua

Proponemos establecer el Corredor Biológico “Bosque de Agua” para proteger el agua y la diversidad biológica de la zona de amortiguamiento al sureste de los Parques Nacionales La Amistad y Chiripó. El área propuesta se encuentra entre los Corredores Biológicos Alexander Skutch y Río Cañas y comprende alrededor de 10 000 hectáreas. Los bosques de esta zona y los ríos que nacen en ella abastecen de agua potable a una población de 25 000 personas del Valle El General. Allí entre 900 y 3 000 metros de altura encontramos ecosistemas únicos con animales y plantas amenazados, algunos de los cuales no se encuentran en ninguna otra parte del mundo.

El primer paso de este proyecto es la creación formal del Corredor Biológico por organizaciones comunitarias de la región en cooperación con las ASADAS e instituciones estatales. Para proteger los recursos naturales en esta zona se restaurarán áreas alrededor de los ríos y quebradas con árboles de la zona y se promoverá la agricultura de conservación entre productores. La población local también se podrá beneficiar a largo plazo del ecoturismo que se desarrollará en el futuro. Finalmente, debemos concientizar a los usuarios del agua de la necesidad de proteger a las áreas boscosas para garantizar una vida sostenible en el Valle El General.

Asoc. UNAPROA - sobre la organización promotora

La Asociación UNAPROA es una organización comunitaria con sede en Longo Mai, Volcán de Buenos Aires. Promovemos la protección, la conservación y el uso sostenible de los recursos naturales en la región Brunca desde el año 1994. Actualmente, nuestra prioridad es la conservación y restauración de las áreas boscosas de la parte alta y media de la zona de amortiguamiento de los PN La Amistad y Chiripó y el manejo sostenible de las microcuencas que abastecen de agua a nuestras comunidades.

Nuestro área geográfico de acción comprende los cantones de Pérez Zeledón y Buenos Aires y principalmente los distritos San Pedro (Pérez Zeledón) y Volcán (Buenos Aires), los cuales colindan con la Biosfera La Amistad (reconocido por la UNESCO como patrimonio de la humanidad) en la vertiente pacífica de la cordillera de Talamanca. Los miembros de UNAPROA se reclutan de la población de las comunidades de estos cantones.

Para este proyecto se creará un Consejo Local para gestionar el CB cuyos miembros serán representantes de organizaciones comunitarias (ASECUSAR, San Rafael, entre otros), de instituciones estatales incluyendo las municipalidades, empresas privadas y ONG nacionales. Actualmente UNAPROA está promoviendo la propuesta entre los diferentes actores en la región.

Objetivos

Objetivo General: Crear el CB Bosque de Agua en el área entre el Río San Pedro hasta el Río Ángel para garantizar la sostenibilidad de los recursos naturales y proteger a la diversidad biológica

Objetivos Específicos

- Informar a las comunidades, grupos organizados y otros actores sobre la propuesta
- Promover la creación del Consejo Local
- Buscar aliados y fuentes de financiamiento
- Recopilar información y realizar estudios para elaborar el Perfil Técnico del Corredor



¿Porqué el Bosque de Agua?

Promovemos la creación del Corredor Biológico Bosque de Agua para establecer un sistema de protección y manejo sostenible de las nacientes y mantos acuíferos que abastecen de agua potable a las poblaciones de los distritos San Pedro, Volcán y Brunca dentro del área de amortiguamiento del Parque Internacional La Amistad Pacífico. Con esta medida se llenará el vacío que existe en esta zona en materia de conservación biológica entre corredores biológicos y áreas protegidas. Con este objetivo, promovemos la protección y la conservación de las áreas boscosas y los recursos naturales de un área de aproximadamente 10 mil hectáreas que van desde la cuenca del Río San Pedro hasta la cuenca del Río Ángel.

Dicha zona de amortiguamiento del Parque Internacional La Amistad Pacífico se considera de gran valor estratégico para la protección de la biodiversidad, como corredor biológico y para la protección de fuentes de agua. En ella encontramos especies endémicas y amenazadas así como sitios de patrimonio nacional. Los ríos que nacen en esta zona (Zapotal, San Pedro, San Juan, Convento, Sonador, Volcán, Ángel, entre otros) abastecen de agua potable a una población aproximada de 25 000 personas a través de 7 acueductos rurales, ASADAS y comités de cañería. De acuerdo con esta concepción, las unidades de planificación estratégica en la cual nos fundamentamos son las cuencas hidrográficas de estos ríos.

Hay un avance desastroso en las actividades de explotación del monocultivo de piña, caña de azúcar y proyectos urbanísticos amenazantes (residencias de lujo) en las partes altas y medias de estas filas montañosas. Estas actividades desencadenan frentes de contaminación y violación a la riqueza de la biodiversidad que empiezan a generar grandes focos de conflictividad ambiental nunca antes vistos en nuestra región.

El agua se ha convertido en una de las principales preocupaciones de los pobladores dado el nivel de disminución de los caudales que han mostrado los ríos en los últimos años y el amplio espectro de actividades agropecuarias que inciden en el deterioro del recurso hídrico. Una amplia zona de las partes altas de la Río San Pedro hasta la Fila Santa María se encuentra deteriorada y es de donde surge la idea de conservarla dado su aporte en la producción de agua y como refugio de la biodiversidad local.

¿Como se financiará la iniciativa?

Determinamos las siguientes fuentes potenciales de financiamiento:

Cooperación Internacional y fondos para el medio ambiente y para la conservación ambiental, contribuciones de beneficiarios a través de las ASADAS. Pago por Servicios Ambientales. Contribuciones y apoyo de empresas privadas y instituciones estatales.

¿Quiénes pueden participar?

Para que el Bosque de Agua sea un éxito ocupemos que se involucre la población en la zona propuesta, es decir aquellas personas que viven en los distritos Volcán de Buenos Aires y San Pedro de Pérez Zeledón con sus respectivas organizaciones comunitarias así como ASADAS, instituciones estatales como el MINAET, MAG, ICE, empresas privadas y ONG conservacionistas. Podrán apoyar a esta iniciativa de diferentes formas de acuerdo con las capacidades y recursos que cada uno tenga. ¡Contáctenos para más información y participe en la creación del Bosque de Agua!



BOSQUE DE AGUA - POBLADOS

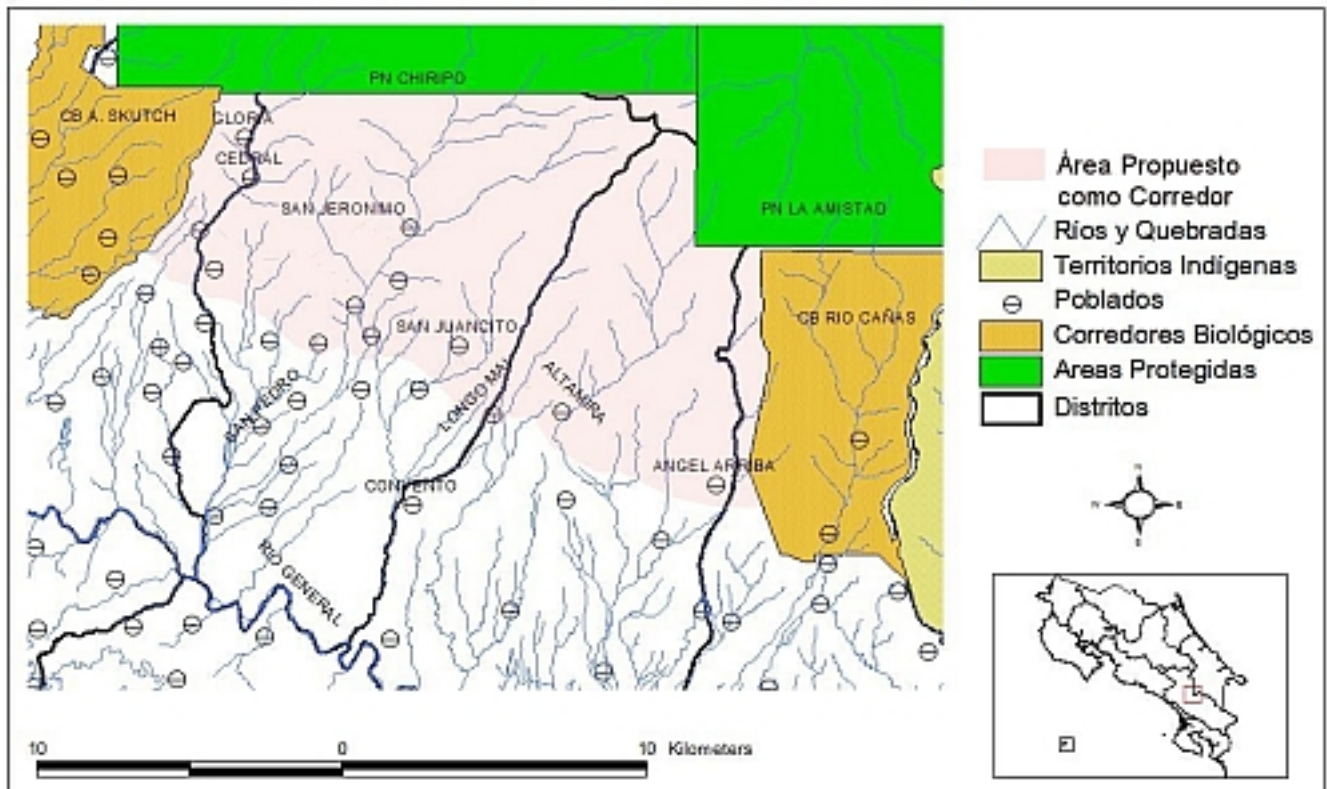

Bosque de Agua - Ríos

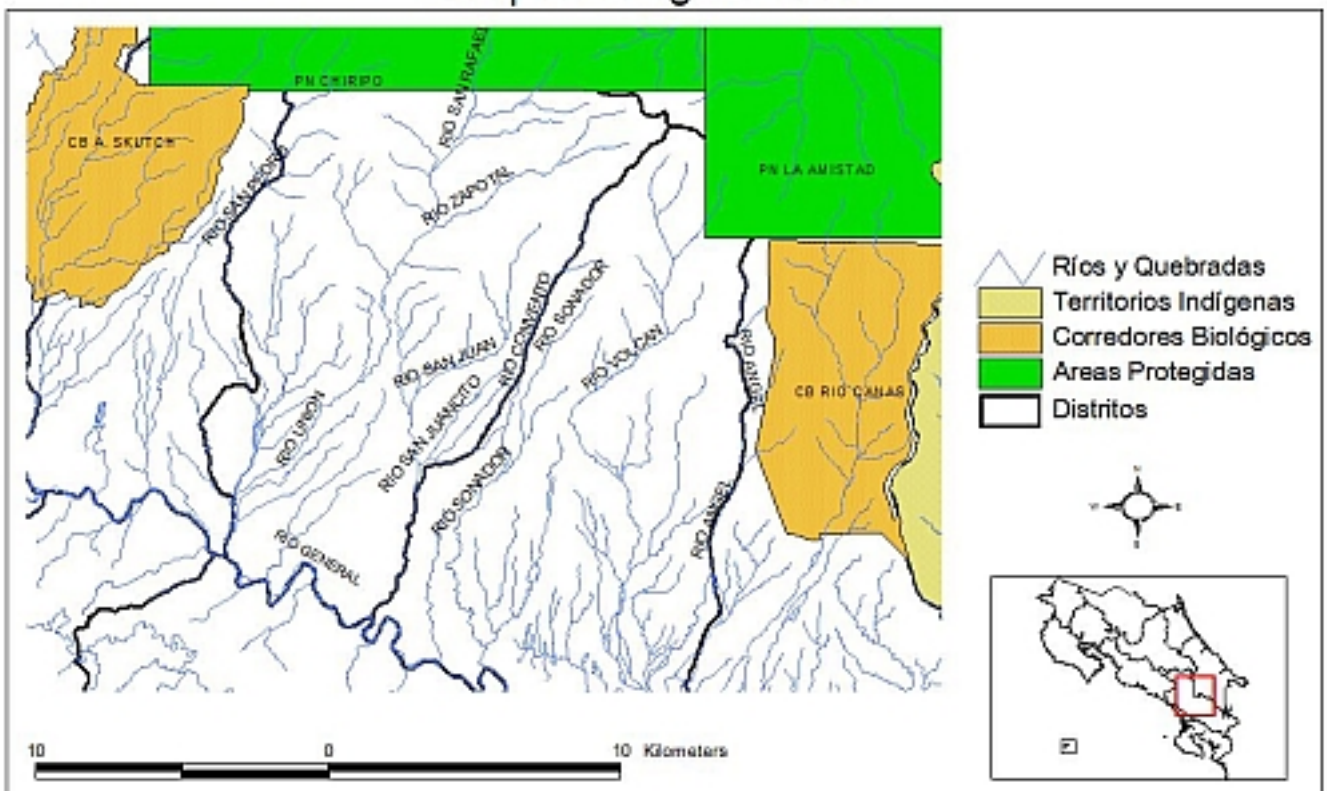

Mapas del área propuesta para el CB Bosque de Agua con (a.) poblados principales y (b.) ríos y quebradas.

La Unión de Amigos para la Protección del Agua de Longo Mai (UNAPROA) es una organización sin fines de lucro, registrada como Asociación Civil en el Registro Civil de Costa Rica. Trabajamos para conservar áreas boscosas y para lograr un manejo sostenible de los recursos naturales.



Cita del documento:

Campregher, C. 2010. Propuesta Bosque de Agua. ¡Conservando el Bosque ... protegiendo el Agua! Asoc. UNAPROA. 5 pp.

UNAPROA

Apd. 902-8000
11901 San Isidro
San José

Contacto:
Chris Campregher
Gestión de Proyectos
Teléfonos: 89 60 05 50
83 46 42 60

Correo electrónico:
campregher@gmx.at

www.sonador.info/unaproa

